

## Roteiro para importação da Cadeia de Certificação para São Paulo

### I. Importação dos Certificados no repositório da máquina

- a. Acesse a tela do gerenciador de certificados onde seu certificado foi configurado, conforme item II do roteiro de Instalação Módulo Autenticador NF-e(mmc) ;

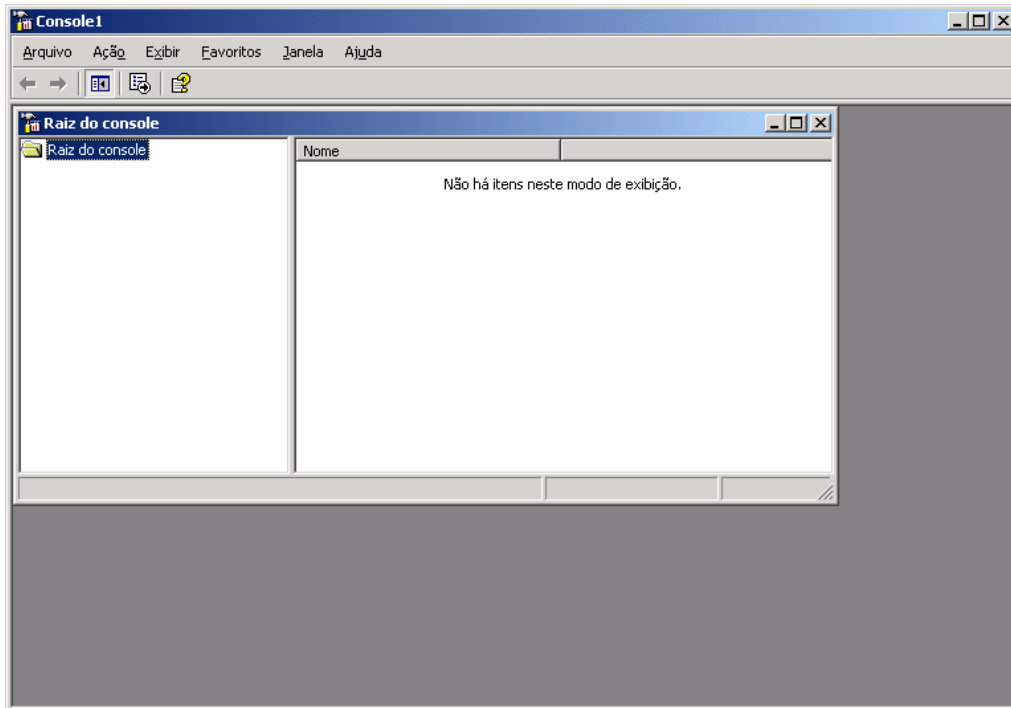

- b. Clique no menu Arquivo/ Adicionar/remover snap-in...

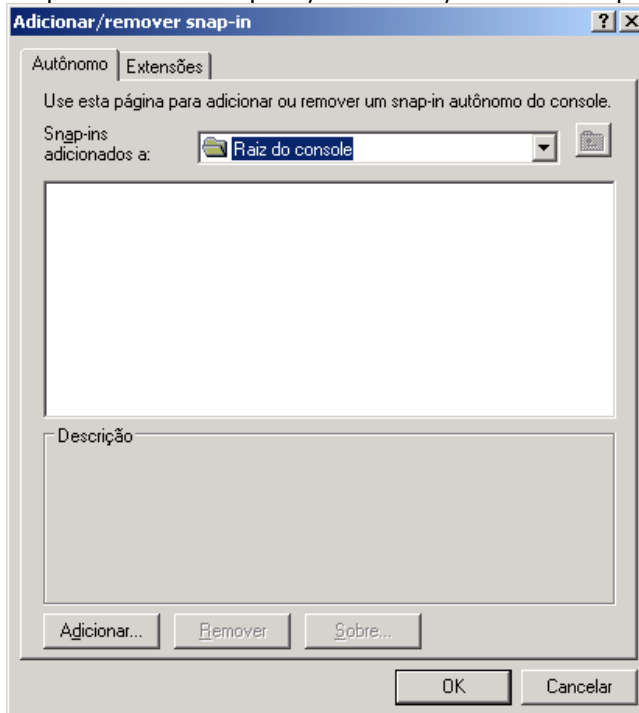

- c. Clique no botão Adicionar e selecione a opção certificados clicando no botão Adicionar

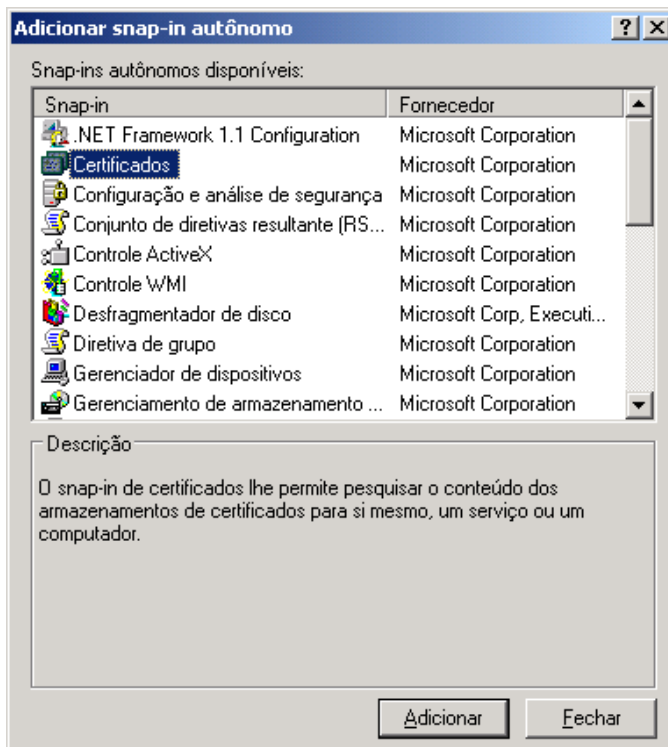

- d. Escolha a opção Conta de Computador e avance até o final com as opções padrão, fechando a tela em seguida até que apareça a tela abaixo.  
**IMPORTANTE: VOCÊ DEVE ALTERAR A OPÇÃO PARA CONTA DE COMPUTADOR SENÃO O WEBSERVICE DO AUTENTICADOR NÃO IRÁ FUNCIONAR.**

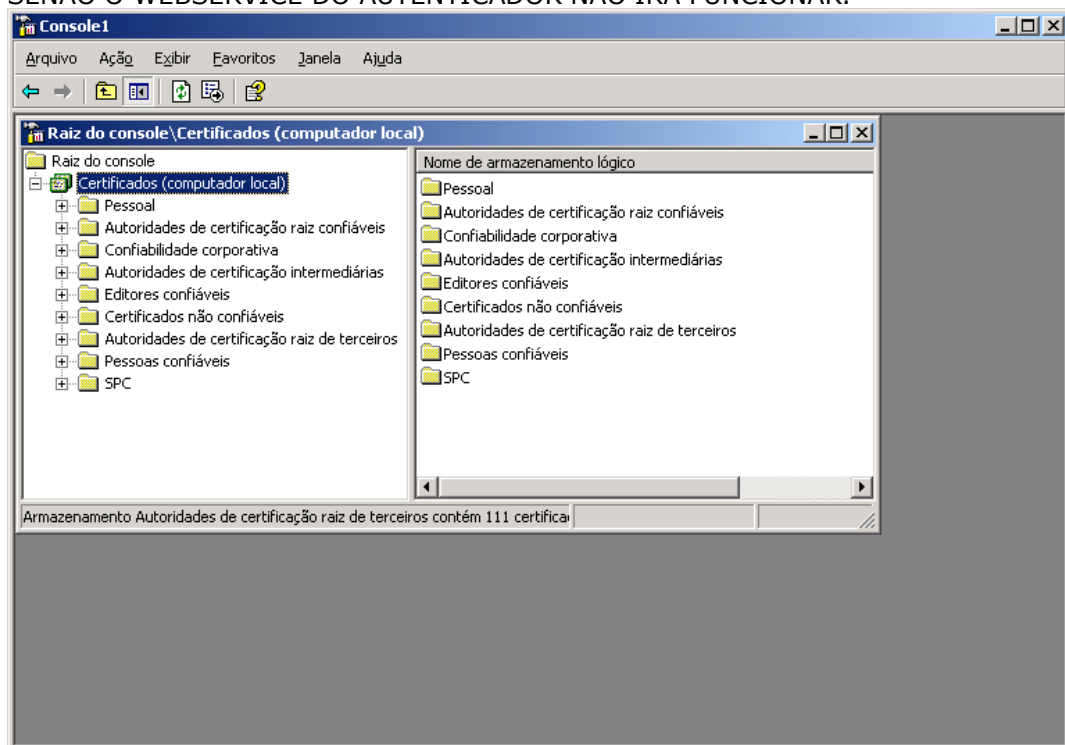

- e. Escolha o nó **Autoridades de certificação raiz de terceiros**, e clique com o botão direito sobre ele e escolha a opção Todas as tarefas / Importar...

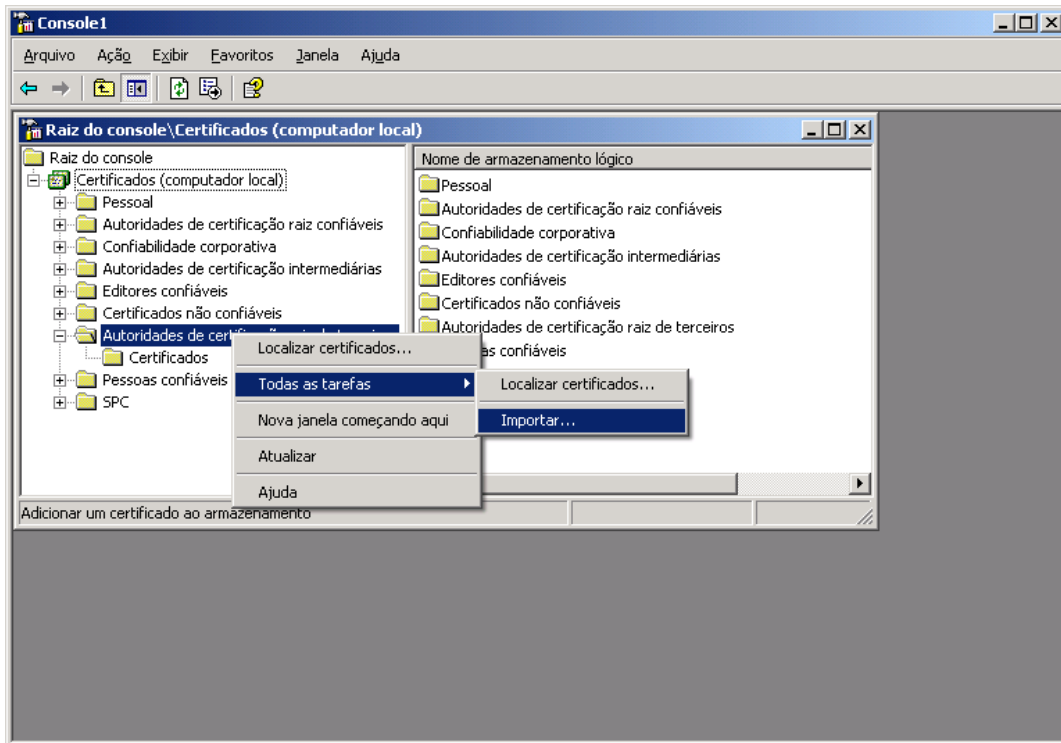

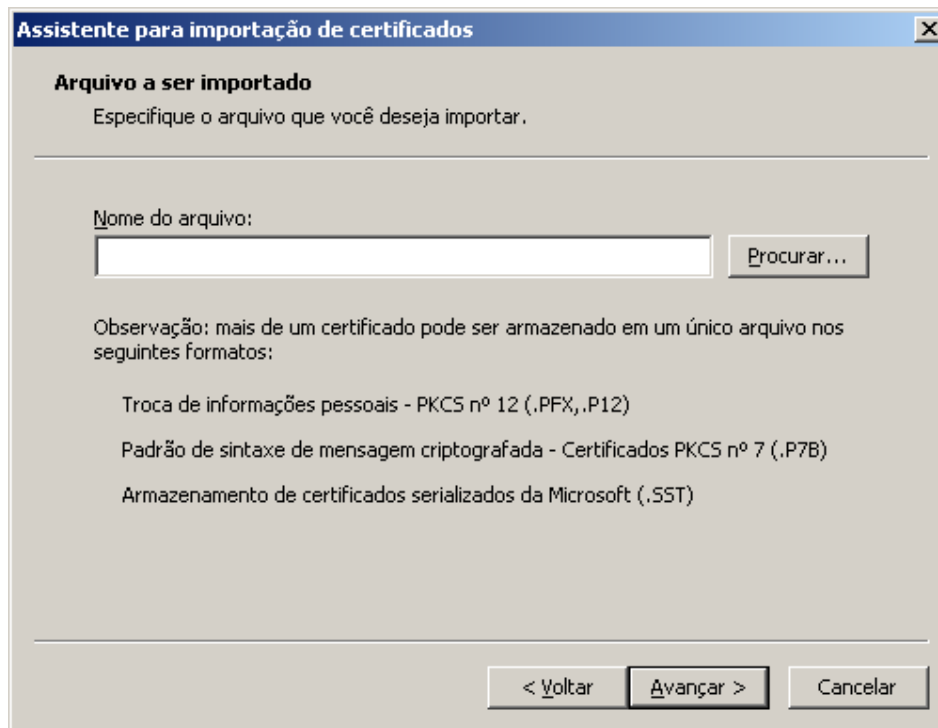

- f. Clique em procurar e selecione os certificados enviados pela Futura Tecnologia

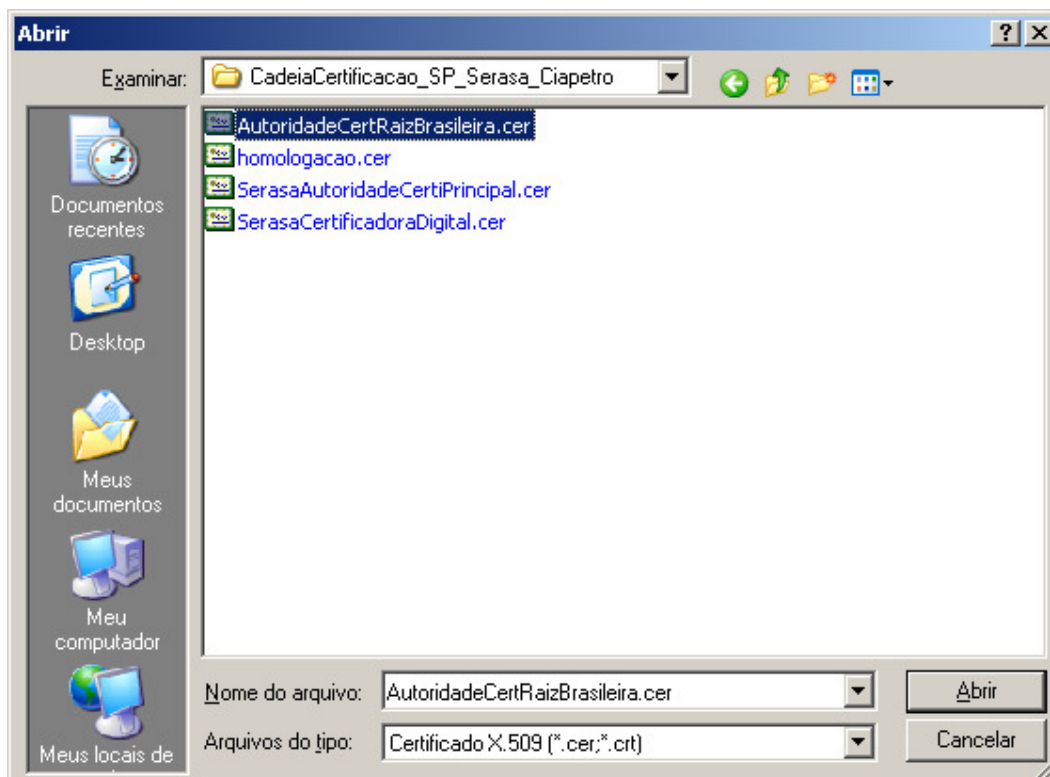

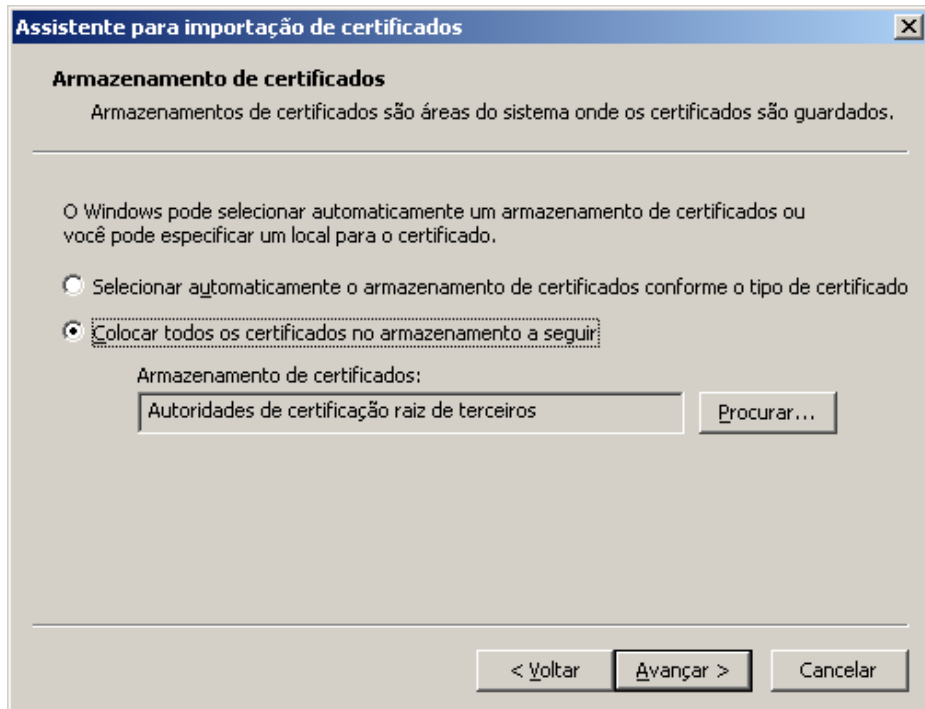

g. Avance até concluir.

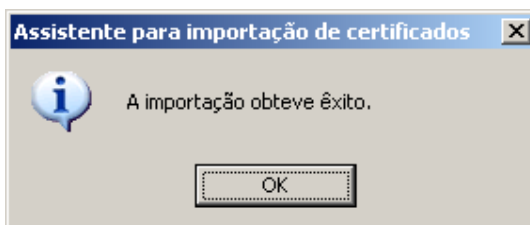
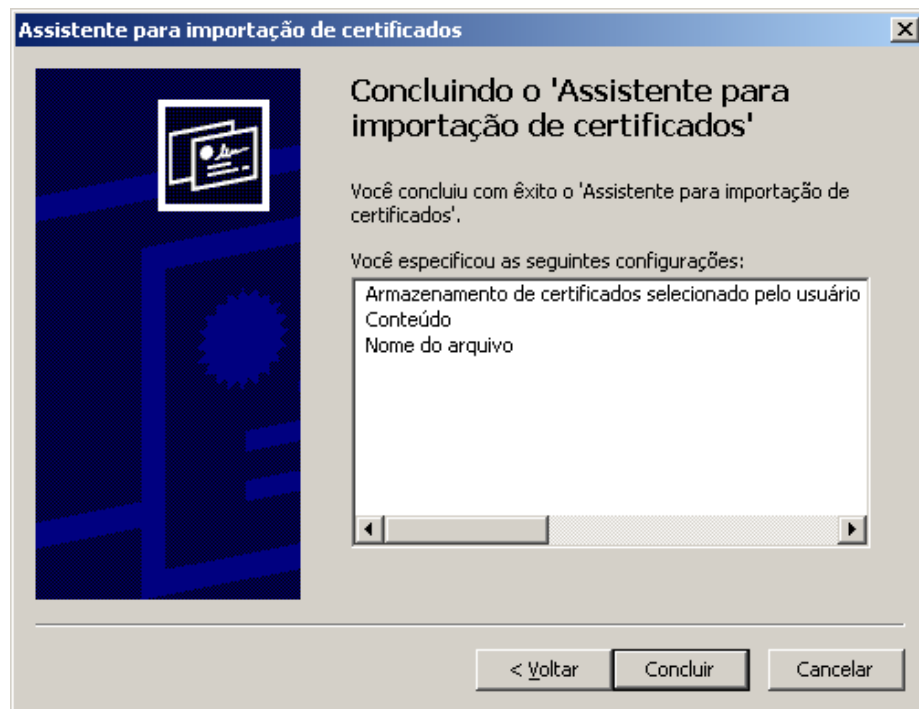

- h. Repita a partir do item E. porém selecionando os outros certificados, até que todos sejam importados.

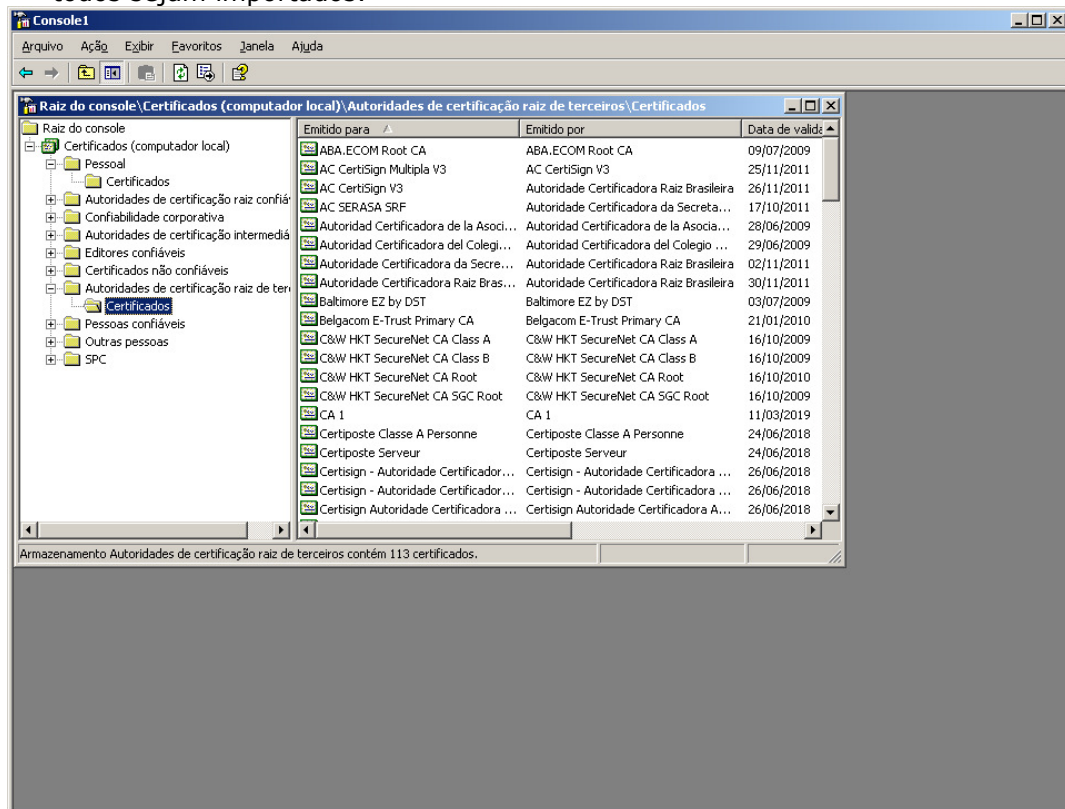

## II. Configuração do Certificado Digital no Internet Explorer.

- a. No menu Ferramentas / Opções da Internet  
Acesse a aba "Conteúdo"  
Clique no botão Certificados.

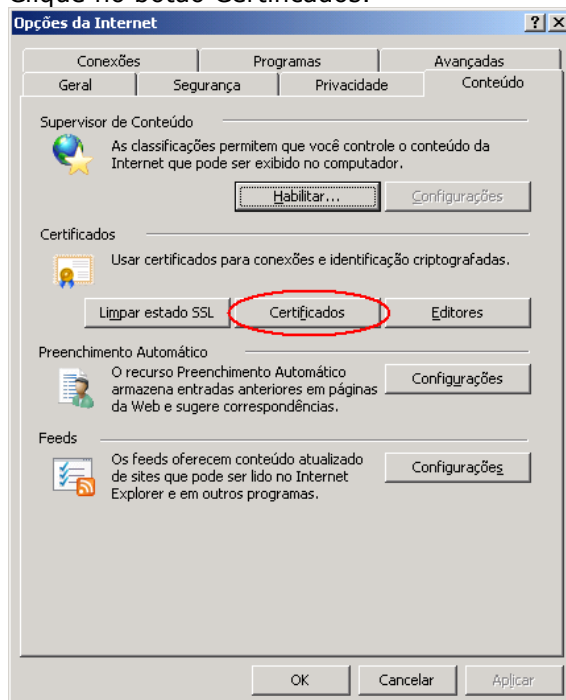

- b. Selecione a aba "Autoridades de Certificação Intermediárias", clique em Importar

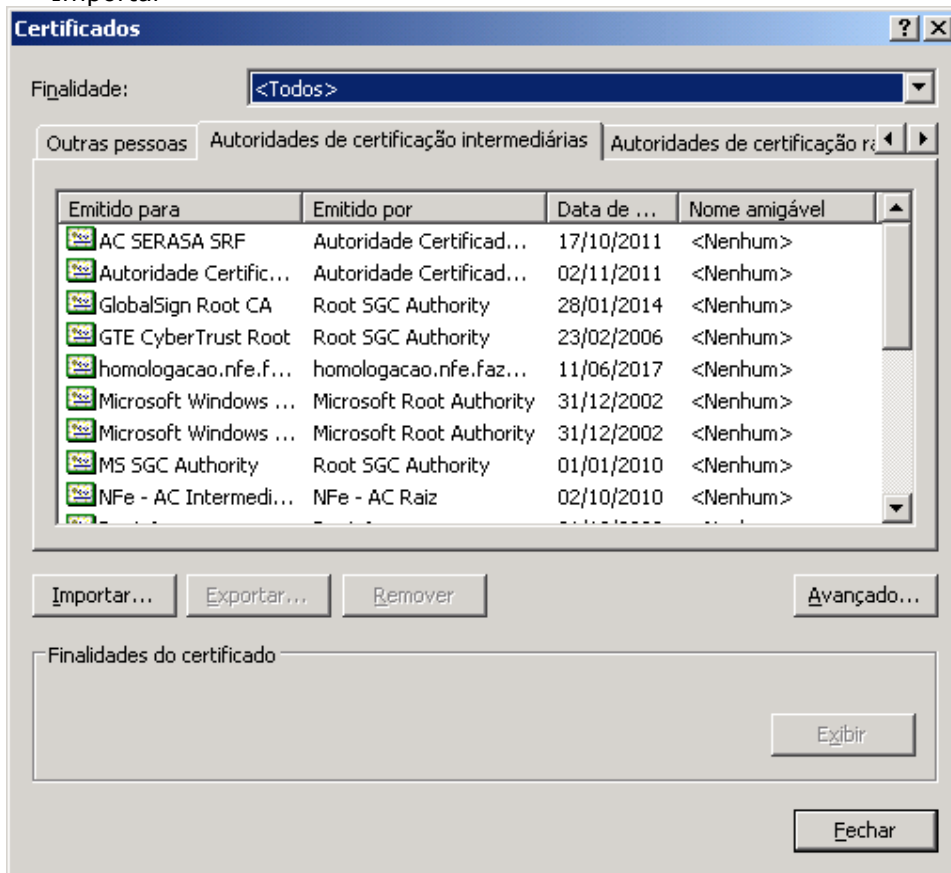

- c. Selecione os Certificados enviados e siga o assistente de importação de certificado digital seguindo as configurações padrões.  
Faça isso para cada um dos certificados enviados.

### III. Teste para verificação de acesso ao Webservice da Futura.

- a. Copie o link abaixo em seu browser  
<https://homologacao.nfe.fazenda.sp.gov.br/nfeweb/services/nferecepcao.asmx>

- b. Selecione o Certificado e clique em ok.

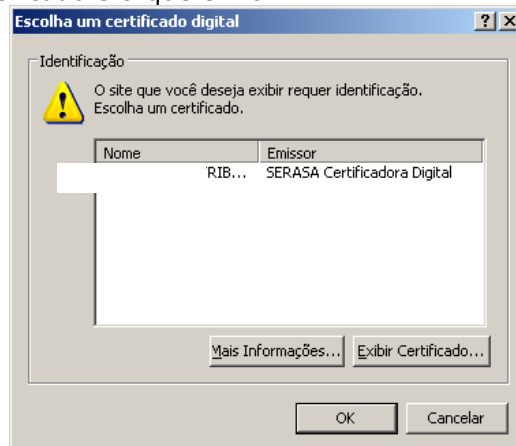

- c. Deverá retornar:

